ecolite®

Innovación™ que ilumina



FICHA TÉCNICA

UNIÓN LINEAL LED

Nuestras especificaciones pueden actualizarse sin previo aviso para adaptarse a las mejoras en tecnología LED



ecolite®

Unión Lineal LED

Ref. ARQ1

PAG WEB



Tipo L

GARANTÍA 2 AÑOS

INFORMACIÓN DEL PRODUCTO

POTENCIA	25W
VOLTAJE | FRECUENCIA	AC100-240V | 50/60Hz
TIPO DE LED	SMD2835
DIMERIZABLE	No
TEMP. DE COLOR	**3CCT** (6.500K/4.000K/3.000K)
IRC	80Ra
FLUJO LUMINOSO	2.500Lm
EFICIENCIA LUMINOSA	100Lm/W
ÁNGULO DE APERTURA	120°
VIDA ÚTIL	30.000h
CHASIS	Aluminio
COLOR DE CHASIS	Blanco ☐ Negro ■
GRADO DE PROTECCIÓN	IP20
TIPO DE MONTAJE	Sobreponer | Suspendido
TEMP. DE TRABAJO	-20°C + 40°C

ESQUEMA

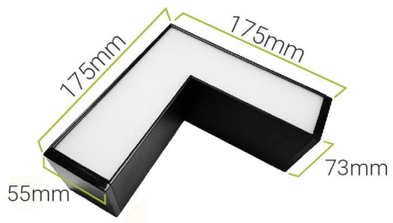

3 CCT Temperatura de Color Seleccionable

3000K	4000K	6500K
Luz Cálida	Luz Neutra	Luz Blanca

FORMA DE INSTALACIÓN

ARQ1
Tipo L

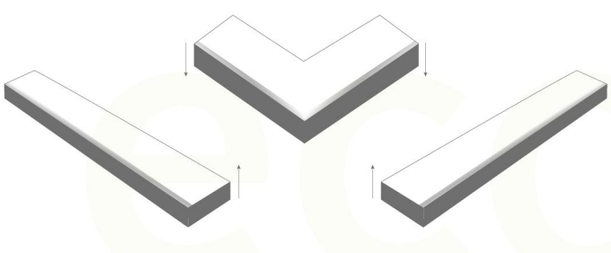

Producto Recomendado ARQ100



Una Sola Conexión para
Alimentar 12 Luminarias

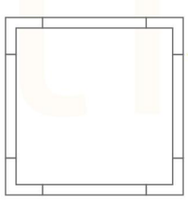

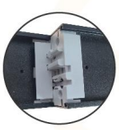

Conexión Entre Lineales
Uniones compatibles con la lineal ARQ100



Interruptor 3 CCT
Utilice el interruptor para seleccionar entre las tres temperaturas de color

RoHS CE ISO 9001 RETILAP REGLAMENTO TÉCNICO DE ILUMINACIÓN Y ALUMBRADO PÚBLICO

ecolite®
www.ecolite.com.co